



# VALORIZACION

## N.º 3



"Año del Bicentenario del Perú: 200 años de Independencia"

Belén, 11 de mayo de 2021

Oficio n°1409-2021-GRL-GRI-SGSyC

Ing. Mag. Artemio del Águila Panduro  
Gerente Regional de Infraestructura  
Presente

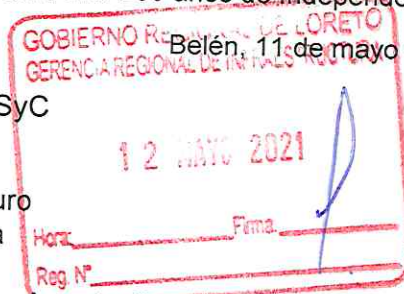

Asunto: Remite Valorización de Obra n° 03  
Abril del 2021.

OBRA: "MEJORAMIENTO DE LAS CALLES Sr DE  
SIPAN, PACHACUTEC" CUI N° 2254835, DISTRITO  
DE IQUITOS – PROVINCIA DE MAYNAS-LORETO".

Ref. : a. Informe n° 120-2021-GRL/GRI/SGSyC/ODSDA  
b. Carta n° 026-2021-CSS

Tengo el agrado de saludarle, en atención a la referencia a), remitirle la valorización n° 03 por ejecución de obra, correspondiente al mes de **abril del 2021**, presentada y aprobada por el supervisor y revisado por el coordinador de obra, de acuerdo al siguiente detalle:

Valorización n° 03 – abril 2021	S/.	296 712.43
Reajuste	S/.	0.00
Amortización Adelanto Directo	S/.	0.00
Amortización Adelanto Materiales	S/.	0.00
Deducción de Reajuste Adelanto Directo	S/.	0.00
Deducción de Reajuste Adelanto Materiales	S/.	0.00
<b>NETO A PAGAR</b>	<b>S/.</b>	<b>296 712.43</b>

Asimismo, la obra a abril del 2021, tiene un avance real acumulado ejecutado de 17.83%, versus un avance programado de 36.71%.

Por lo tanto, encontrándose **conforme** la documentación que sustenta el Coordinador, solicito continuar con el trámite respectivo a favor del **CABALLERO CONTRATISTA GENERALES EIRL, adjunto factura electrónica.**

Atentamente,

GOBIERNO REGIONAL DE LORETO  
Gerencia Regional de Infraestructura  
Ing. RAL ROQUE PUCHO  
Sub Gerente de Supervisión y Control  
CUI: 02573

Copia: SGSyC – File obra (01)  
SGSyC – File obra (01)  
SGSyC – File correlativo (01)  
SGSyC – File personal (01)  
RFA – S.G.  
dap – Sec.  
Trámite: 10450





"Año del Bicentenario del Perú: 200 Años de Independencia"

Belén, 10 de Mayo del 2,021

INFORME N° **120**-2021-GRL-GRI/SGSYCVODSDA



Al: **ING. RAÚL FLORES AQUEPUCHO**  
Sub Gerente de Supervisión y Control

Del: **ING. VÍCTOR OSWALDO DA SILVA DEL ÁGUILA.**  
Coordinador de Obra.

Asunto: Valorización de Obra N° 03 – correspondiente al mes de Abril - 2021 de la Obra: “**Sub Ítem 1.3 “Mejoramiento de las Calles Sr. De Sipan, Pachacutec” CUI N° 2254835; Distrito de Iquitos – Provincia de Manas – Loreto”.**”

Referencia: **Carta N° 026-2021-CSS (Reg. N° 10450)**

Mediante el presente me dirijo a usted, para saludarle muy cordialmente, así mismo informarle que el Supervisor ha presentado la Valorización de Obra N° 03 – correspondiente al mes de Abril - 2021, a fin de determinar si cumple con los lineamientos y requerimientos establecidos para el trámite de pago, de acuerdo a lo siguiente:

**DATOS GENERALES:**

Obra : “**Sub Ítem 1.3 “Mejoramiento de las Calles Sr. De Sipan, Pachacutec” CUI N° 2254835; Distrito de Iquitos – Provincia de Manas – Loreto”.**”

Ubicación : Distrito de Iquitos, Provincia de Maynas, Región Loreto.

Entrega de Terreno : 12 de Enero del 2021

Pago de Adelanto Directo : No Solicitado

Pago de Adelanto de Materiales : No Solicitado

Fecha de Inicio Ejecución : 01 de Febrero del 2021

Fecha de Término Ejecución : 30 de Agosto del 2021

Estado de la obra : **En Ejecución**

**%Avance Físico Acumulado** : **17.83%**

**%Avance Programado Acumulado** : **36.71%**

**Contratista** : **Caballero Contratistas Generales EIRL**

Contrato de Obra : 003-2021-GRL-GRI

Fecha de Contrato : 07 de Enero del 2021

**Monto Contractual** : **S/. 4'720,000.00 (Sin IGV)**

**Plazo de Ejecución** : **210 días calendario**

Ing. Residente de Obra : Ing. Juan Moises Cajacuri Cuellar

Ing. Coordinador de Obra : Ing. Víctor Oswaldo Da Silva del Águila.

**I. ANTECEDENTES:**

Mediante Licitación Pública N° 027-2020-CSO-GRL, el comité de selección adjudicó la buena pro a la empresa contratista **Caballero Contratistas Generales EIRL**; para la ejecución de la Obra antes mencionada y mediante Contrato N° 003-2021-GRL-GRI, con fecha 07 de Enero del 2021, la empresa contratista **Caballero Contratistas Generales EIRL** firmó el contrato de obra, para su ejecución; Con fecha 12 de Enero del 2021, se realizó la entrega de terreno para la ejecución de la Obra antes mencionada en el asunto, no otorgo el Adelanto Directo, difiriendo el inicio de la obra hasta subsanar temas de propiedades, con fecha 01 de febrero del 2021, se procedió a dar por Inicio de la Obra, que es el último evento cumpliendo así con los requisitos de ley.



"Año del Bicentenario del Perú: 200 Años de Independencia"

Con Carta N° 013-2021-CCGEIRL-LCN-GG/VIAS SR. DE SIPAN (05/03/2021), la empresa contratista **Caballero Contratistas Generales EIRL**, presenta la Valorización de Obra N° 01 – correspondiente al mes de Febrero - 2021, en la cual hace de conocimiento que se ha ejecutado los metrados del presupuesto contractual, por un Monto Bruto de **S/. 225,089.59 Soles**.

Con Carta N° 012-2021-CSS (09/04/2021), la empresa consultora **Consorcio Supervisor Sipan**, presenta la Valorización de Obra N° 02 – correspondiente al mes de Marzo - 2021, en la cual hace de conocimiento que se ha ejecutado los metrados del presupuesto contractual, por un Monto Bruto de **S/. 319,848.72 Soles**.

Con Carta N° 026-2021-CSS (06/05/2021), la empresa consultora **Consorcio Supervisor Sipan**, presenta la Valorización de Obra N° 03 – correspondiente al mes de Abril - 2021, en la cual hace de conocimiento que se ha ejecutado los metrados del presupuesto contractual, por un Monto Bruto de **S/. 296,712.43 Soles**; de manera que solicita su pago correspondiente, con la siguiente documentación como anexo:

- Valorización de Obra.
- Cálculo de Reintegro, Deducciones y Amortizaciones.
- Relación de Partidas y Metrados Ejecutados.
- Copia de Fórmula Polinómica de Expediente Técnico.
- Índices Unificados.
- Protocolos de Prueba (de corresponder).
- Certificados de Calidad (de corresponder).
- Panel Fotográfico de Actividades Realizadas en el Mes Valorizado.
- Copias de Asientos de Cuaderno de Obra del Periodo Valorizado.
- Calendario Valorizado de Avance de Obra.
- Certificado de habilidad del Residente de Obra.
- Copia de Acta de Entrega de Terreno.
- Copia de Contrato de Ejecución de Obra.
- Copia de documentos varios

## II. EVALUACIÓN DE LA DOCUMENTACIÓN PRESENTADA:

Visto las copias del Cuaderno de Obra, del Ingeniero Residente conjuntamente con el **Supervisor**, en la que se consigna, cuantifica y aprueba los trabajos ejecutados para la Valorización de **Obra N° 03 – correspondiente al mes de Abril - 2021**, las cuales son aprobados por el Supervisor de la Obra y plasmados en la documentación tramitada indicando a su vez que luego de efectuada la revisión al procedimiento del cálculo de los montos consignados en la Valorización N° 03, obra de la referencia, se ha podido determinar que se ajustan a los procedimientos que rigen el cálculo de las valorizaciones de obras públicas, en concordancia con la documentación sustentadora presentada.

La presente Valorización tiene como fuente de Financiamiento: 05 Recursos Determinados Rubro: 18 Canon y Sobrecanon, Petrolero y en concordancia con la documentación y cálculos adjuntos se ha encontrado procedente efectuar el pago con cargo al contrato, por lo que el monto neto asciende a la suma de **Doscientos Noventa y Seis Mil Setecientos Doce y 43/100 Soles (S/. 296,712.43)**, sin incluir IGV, el cual es tramitada de acuerdo al siguiente detalle:

8:02 AM  
Oficina a CRT  
Atentamente  
[Stamp: GOBIERNO REGIONAL LORETO SUB GERENCIA DE SUPERVISIÓN Y CONTROL]



"Año del Bicentenario del Perú: 200 Años de Independencia"

Valorización N° 03 – Abril - 2021	<b>296,712.43</b>
Reajuste Neto	
Amortización Adelanto Directo	
Amortización Adelanto Materiales	
Deducción de Reajuste Adelanto Directo	
Deducción de Reajuste Adelanto de Materiales	
<b>MONTO A PAGAR DE VALORIZACION</b>	<b>296,712.43</b>
<b>NETO A PAGAR AL CONTRATISTA</b>	<b>296,712.43</b>

III. CONCLUSIONES:

La Valorización de Obra N° 03 – correspondiente al mes de Abril - 2021, cuenta con la documentación correspondiente, para lo cual se realizó la compatibilización de metrados aprobados por el supervisor en el cuaderno de obra, con la Valorización de obra presentada y Amortizaciones efectuadas hasta la fecha, las cuales se reflejan en los siguientes cuadros:

MONTO CONTRATADO				ADELANTO DIRECTO	ADELANTO MATERIALES	DEDUCCIONES	
4,720,000.00				No Otorgado	No Otorgado		
VALORIZACIÓN TRAMITADA	MONTO BRUTO VALORIZADO	REAJUSTE	MONTO A PAGAR DE VALORIZACIÓN	AMORTIZACIÓN ADELANTO DIRECTO	AMORTIZACIÓN ADELANTO DE MATERIALES	ADELANTO DIRECTO	ADELANTO DE MATERIALES
N° 01 feb-21	225,089.59	-	225,089.59				
N° 02 mar-21	319,848.72	-	319,848.72				
N° 02 abr-21	296,712.43	-	296,712.43				
N° 03 may-21		-	-				
N° 04 jun-21		-	-				
N° 05 jul-21		-	-				
N° 06 ago-21		-	-				
TOTAL ACUMULADO	841,650.74	-	841,650.74	-	-	-	-
SALDOS	3,878,349.26			-	-		

FECHA	PROGRAMADO				REAL			
	PARCIAL	%	ACUMULADO	%	PARCIAL	%	ACUMULADO	%
01/02/2021 AL 28/02/2021	138,609.02	2.94%	138,609.02	2.94%	225,089.59	4.77%	225,089.59	4.77%
01/03/2021 AL 31/03/2021	541,048.58	11.46%	679,657.60	14.40%	319,848.72	6.78%	544,938.31	11.55%
01/04/2021 AL 30/04/2021	1,053,265.07	22.32%	1,732,922.67	36.71%	296,712.43	6.29%	841,650.74	17.83%
01/05/2021 AL 31/05/2021	1,256,078.71	26.61%	2,989,001.38	63.33%				
01/06/2021 AL 30/06/2021	1,000,743.31	21.20%	3,989,744.69	84.53%				
01/07/2021 AL 31/07/2021	633,346.58	13.42%	4,623,091.27	97.95%				
01/08/2021 AL 29/08/2021	96,908.73	2.05%	4,720,000.00	100.00%				



"Año del Bicentenario del Perú: 200 Años de Independencia"

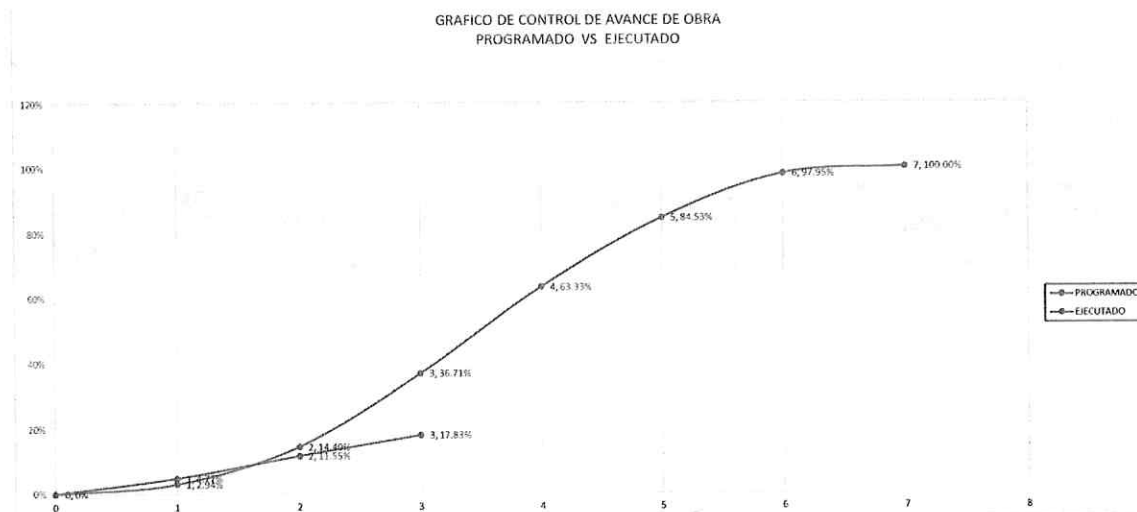

El suscrito en Calidad de Coordinador, verifico que la documentación presentada, se encuentra conforme, debido a que el suscrito verifico los metrados descritos en el Cuaderno de Obra, son compatible con la Valorización de Obra N° 03 – del Mes de Abril del 2021. Asimismo, La firma contratista acredita el pago a SENCICO por la suma de S/. 593.00 y la constancia de estar al día en sus pagos a ESSALUD - CONAFOVISER, ONP, SCTR. Presentando comprobante de pago al mes de la valorización, en cumplimiento de la Ley.

Se verifico que la empresa contratista **Caballero Contratistas Generales EIRL**, no tiene ninguna amortización por no haberse otorgados ningún adelanto a la fecha; La Obra al Mes de Abril 2021, cuenta con un avance real acumulado ejecutado de 17.83% contra un programado de 36.71%, encontrándose en proceso de Ejecución, cabe mencionar que la Obra se encuentra con retraso por debajo del 80% por lo que la supervisión de oficio deberá solicitar al contratista, el calendario de Obras Acelerado.

#### IV. RECOMENDACIÓN:

Se recomienda, tramitar el pago de la valorización Obra N° 03 – correspondiente al Mes de Abril – 2021, por un monto Neto a Pagar de **Doscientos Noventa y Seis Mil Setecientos Doce y 43/100 Soles (S/. 296,712.43)**, sin IGV.; a favor de la empresa contratista **Caballero Contratistas Generales EIRL**, por la ejecución de la obra "**Sub Ítem 1.2 "Mejoramiento de las Calles Sr. De Sipan, Pachacutec"** CUI N° 2254835; Distrito de Iquitos – Provincia de Manas – Loreto".; por lo que el suscrito encuentra conforme a la documentación presentada.

*Es todo cuanto informo a usted para su conocimiento y trámites correspondientes.*

Atentamente,

GOBIERNO REGIONAL DE LORETO  
GRI - GCSyC

VÍCTOR OSWALDO DA SILVA DEL ÁGUILA  
INGENIERO CIVIL  
CIP N° 146160



# CONSORCIO SUPERVISOR SIPAN

“Año del Bicentenario del Perú: 200 años de Independencia”

Iquitos, 05 de Mayo del 2021

## CARTA N.º 026-2021-CSS

Señores:

**ING. ARTEMIO DEL AGUILA PANDURO**  
GERENTE REGIONAL DE INFRAESTRUCTURA  
GOBIERNO REGIONAL DE LORETO – SEDE CENTRAL

Presente

Asunto

REMITO VALORIZACION DE OBRA N.º 03 (01 AL 30 DE ABRIL DEL 2021) DEL CONTRATISTA.

GOBIERNO REGIONAL DE LORETO  
GERENCIA REGIONAL DE INFRAESTRUCTURA

Referencia

- a.- INFORME N.º 007-2021-CSS/SLADP. (04/05/2021)
- b.- CARTA N.º 026-2021-CCGEIRL-LCN-GG/VIAS SR. DE SIPAN.
- c.- CONTRATO N.º 003-2021-GRL-GRI. (07/01/2021).
- d.- Obra Ítem 1.3: “Mejoramiento de las Calles Sr. De Sipán, Pachacútec CUI N.º 2254835”.

07 MAYO 2021

Monto 10.52.000

GOBIERNO REGIONAL DE LORETO  
OFICINA DE ADM. DOCUMENTARIA  
UNIDAD DE APOYO DOCUMENTARIO  
10450  
06 MAY 2021  
CONTROL RECEPCION

De mi consideración.

Por medio de la presente, me dirijo a usted para saludarlo cordialmente y al mismo tiempo remitir adjunto a la presente; la Valorización de Obra N.º 03 (01 al 30 de Abril del 2021), la misma que se encuentra conforme en sus cálculos, por lo que es procedente seguir sus trámites de pago a cuenta por un monto ascendente a la suma de **S/. 296,712.43 Soles (Doscientos Noventa y seis Mil Setecientos Doce con 43/100 Soles)**, monto que no incluye el I.G.V. en conformidad al TITULO VII, Capítulo VI: Obras, del Art. 194 del Reglamento de la Ley N.º 30225, Ley de Contrataciones del Estado, aprobado por D.S. N.º 344-2018-EF y sus modificatorias, para lo cual adjunto 01 Original y 03 Copias.

### RESUMEN

1.-	VALORIZACION N.º 03 - 01 AL 30 DE ABRIL DEL 2021:	
	monto Bruto (01 al 30 de ABRIL del 2021)	296,712.43
2.-	AMORTIZACION	
	Amortización de Adelanto en efectivo (-)	0.00
	Amortización Adelanto de materiales: (-)	0.00
3.-	REAJUSTE DE LA VALORIZACION N.º 03 – ABRIL DEL 2021:	
	MONTO (Abril del 2021) (+)	0.00
4.-	DEDUCCION DE REAJUSTE QUE NO CORRESPONDE	
	- Del adelanto Directo (-)	0.00
	- Del adelanto Materiales (-)	0.00
5.-	RETENCION DE FONDO DE GARANTIA	
	10% del Monto Contractual (-)	0.00
	<b>TOTAL, NETO A PAGAR:</b>	<b>296,712.43</b>

La obra, cuenta con un Avance Acumulado Ejecutado del 01 al 30 de Abril del 2021, de 17.83 %, por lo que la obra se encuentra Atrasada con respecto a lo Programado.

Es todo cuanto informo a usted, para su conocimiento y tramite respectivo.

Atentamente,

Cc./ Archivo.

*Danny Javier Chávez Suarez*  
DANNY JAVIER CHÁVEZ SUAREZ  
REPRESENTANTE COMÚN  
DNI. N.º 70763240

PROVEIDO N.º 10450  
SGSYC - GRI  
Mencios



GOBIERNO REGIONAL DE LORETO  
GERENCIA REGIONAL DE INFRAESTRUCTURA  
Sub Gerencia de Supervisión y Control

07 MAY 2021

RÍO MAR MZ. “M” LOTE 04, DISTRITO DE BELÉN, PROVINCIA DE MAYNAS, DEPARTAMENTO DE LORETO.



**JEFE DE SUPERVISION:**

**LUIS ARMANDO DELGADO PEREZ**

**INFORME N.º 007-2021-CSS/SLADP.**

Para : **DANNY JAVIER CHAVEZ SUAREZ**  
Representante COMUN

Asunto : **REMITO INFORME TÉCNICO N° 03 DEL CONTRATISTA**

Referencia : a) CARTA N° 025-2021-CCGEIRL-LCN-GG/MIAS SR. DE SIPAN.  
b) "MEJORAMIENTO DE LAS CALLES SR. DE SIPAN, PACHACUTEC, TRIANGULO DE LAS BERMUDAS, PASAJE INTI Y PROLONGACION JOSE GALVEZ, DISTRITO DE IQUITOS – PROVINCIA DE MAYNAS – REGION LORETO".

Fecha : Iquitos, 04 de mayo del 2021

Por medio del presente documento me dirijo a usted para saludarlo y al mismo tiempo informarle lo siguiente:

**1. ANTECEDENTES**

**DATOS GENERALES**

Supervisión : CONSORCIO SUPERVISOR SIPAN

- JJR. CONSTRUCTORA Y SERVICIOS GENERALES SAC. con RUC N° 20493929586.
- JULIO CESAR DIAZ HUAMAN, con RUC N° 10412307963-

Contratista : CABALLERO CONTRATISTAS GENERALES E.I.R.L. CON RUC. N° 20528115897

Obra : "MEJORAMIENTO DE LAS CALLES SR. DE SIPAN, PACHACUTEC, TRIANGULO DE LAS BERMUDAS, PASAJE INTI Y PROLONGACION JOSE GALVEZ, DISTRITO DE IQUITOS – PROVINCIA DE MAYNAS – REGION LORETO".

Licitación Pública : N° 027-2020 – CSO – GRL

Ubicación : Distrito : IQUITOS  
Provincia : MAYNAS

Entidad : GOBIERNO REGIONAL DE LORETO

Sistema Contratación : Precios Unitarios

Proceso de Selección : Concurso Público

Fecha Monto Ref.: : S/. 5,110,100.61 (con IGV)  
S/. 4,308,705.25 (sin IGV)

**MONTO OFERTA : S/. 4,720,000.00 (sin. IGV).**

Fecha Contrato : 07 de enero de 2021

Residente de Obra : Ing. Juan Moisés Cajacuri Cuellar

Entrega de Terreno : 12 de enero de 2021

Inicio de servicio : 01 de febrero de 2021.

Plazo de Ejecución : 210 días calendarios

Termino de servicio : **29 de agosto de 2021.**

Ingeniero Supervisor : Ing. Luis Armando Delgado Pérez

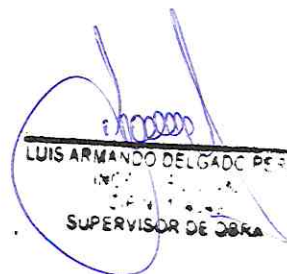
  
LUIS ARMANDO DELGADO PEREZ  
SUPERVISOR DE OBRA

JEFE DE SUPERVISION:

**LUIS ARMANDO DELGADO PEREZ**

**ADELANTOS**

**Adelanto de Materiales**

A la Fecha la Entidad no hace pago por Adelanto de Materiales

**ADICIONALES**

No se cuenta con adicionales aprobados

**2. ANÁLISIS**

**2.1. AVANCE FÍSICO DE LA OBRA:**

En el presente periodo 01 al 30 de abril del 2021 el contratista ha valorizado el monto de S/. 296,712.43 soles, sin IGV del monto contractual y que representa el 6.29 % del avance acumulado, representando el 48.57 % debajo del programado por lo que la Obra se encuentra **ATRASADA**.

$$\% \text{ de Avance} = \frac{\text{Monto Valorizado Acumulado}}{\text{Monto Proyecto}} = \frac{841,650.73}{4,720,000.00} = 17.83\%$$

PERIODO	AVANCE PROGRAMADO		AVANCE REAL		ESTADO
	PARCIAL	ACUMULADO	PARCIAL	ACUMULADO	
VALORIZACION N° 01	2.94%	2.94%	04.77%	4.77%	ADELANTADA
VALORIZACION N° 02	11.46%	14.40%	6.78%	11.55%	ATRASADA
VALORIZACION N° 03	22.32%	36.71%	6.29%	17.83%	ATRASADA
VALORIZACION N° 04					
VALORIZACION N° 05					
VALORIZACION N° 06					
VALORIZACION N° 07					

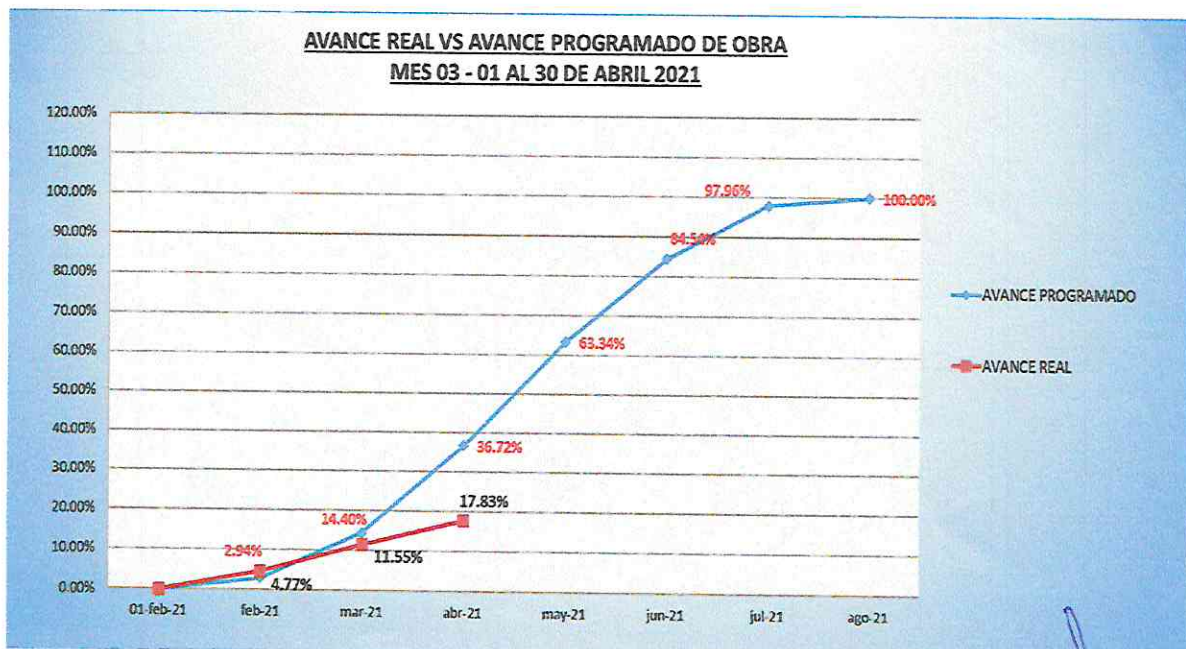

JEFE DE SUPERVISION:

**LUIS ARMANDO DELGADO PEREZ**

**2.2. DEL CRONOGRAMA DE AVANCE VALORIZADO PROGRAMADO VS EJECUTADO**

- o La Obra se encuentra ATRASADA, teniéndose un porcentaje relativo de 48.57% del avance ejecutado con el programado para la Valorización N° 03:

PERIODO	AVANCE PROGRAMADO		AVANCE EJECUTADO		ESTADO
	Valorizado	%	Valorizado	%	
VALORIZACION N° 01	139,609.02	2.94%	225,089.59	4.77%	ATRASADA
VALORIZACION N° 02	541,048.58	11.46%	319,848.72	6.78%	
VALORIZACION N° 03	1,053,265.07	22.32%	296,712.43	6.29%	
<b>TOTAL, sin IGV</b>	<b>1,732,922.67</b>	<b>36.71%</b>	<b>841,650.73</b>	<b>17.83%</b>	

$$\% \text{ Comparativo} = \frac{\text{Avance Ejecutado Acumulado}}{\text{Avance Programado Acumulado}} = \frac{17.83\%}{36.71\%} = 48.57\%$$

**2.3. CONTROL DE INFORMES TÉCNICOS (VALORIZACIONES)**

- o En el presente el monto valorizado acumulado sin IGV, asciende a **S/. 841,650.73** soles, con un saldo por valorizar de **S/. 3,878,349.26** soles, del monto contractual, correspondientes a La **VALORIZACION N° 03**.

**CUADRO DE VALORIZACIONES**

VALORIZACIÓN	PERIODO	MONTO VALORIZADO	ACUMULADO	SALDO
VALORIZACION N° 01	01/02/2021 – 28/02/2021	225,089.59	225,089.59	4'494,910.41
VALORIZACION N° 02	01/03/2021 – 31/03/2021	319,848.72	544,938.28	4,175,061.70
VALORIZACION N° 03	01/04/2021 – 30/04/2021	296,712.43	841,650.73	3,878,349.26
<b>TOTAL</b>		<b>841,650.73</b>		

**2.4. CONTROL DE ADELANTOS Y AMORTIZACIONES**

- o Hasta la fecha no se han otorgado adelantos.
- o El contratista solicito Adelanto de Materiales, pero a la Fecha la Entidad no hace el pago correspondiente.

**2.5. VIGENCIA DE LAS FIANZAS – FIEL CUMPLIMIENTO**

FIANZA POR ADELANTOS

Al presente mes de MARZO del 2021 se comunica que la empresa contratista CABALLERO CONTRATISTAS GENERALES E.I.R.L, mediante carta N° 021 – 2021- CCGEIRL – LCN- GG/VIAS SR. DE SIPAN de fecha 29 de marzo del 2021 solicito adelanto de materiales N° 01 presentando su CARTA FIANZA N° E0601- 00 – 2021 por la suma de **S/. 433,000.00** la cual tiene vigencia a partir del 23 de marzo del 2021 hasta el 20 de junio del 2021.

GARANTIAS DE FIEL CUMPLIMIENTO

El contratista ha entregado a la entidad la **carta fianza N° 0011-0441-9800003550-35** el cual asciende a S/. 472,000.00 soles emitida por el BANCO CONTINENTAL BBVA monto equivalente al 10 % del monto del contrato original.



JEFE DE SUPERVISION:

**LUIS ARMANDO DELGADO PEREZ**

---

**2.8. DEL MONTO A PAGAR**

**2.8.1. DEL MONTO A RECONOCER**

- Conforme al avance realmente ejecutado, y considerando el monto retenido, el monto real es de a **S/. 296,712.43** soles (**Doscientos noventa y seis mil setecientos doce con 43/100 Soles**).
- En ese sentido, esta supervisión, recomienda reconocer al contratista, el pago correspondiente al **INFORME TECNICO DE VALORIZACION N° 03**.

**3. CONCLUSIONES**

- La Valorización N° 03 presentado por el contratista ha sido revisada por la supervisión, la cual es conforme y cuenta con la documentación requerida para su aprobación.
- El contratista tiene un avance real ejecutado de 6.29 % con un monto valorizado de **S/. 296,712.43** soles, por lo que el servicio se encuentra **ATRASADO** respecto al monto programado, correspondiente a la Valorización N° 03.
- Se remite adjunto, La Valorización de Obra N° 03.

**4. RECOMENDACIONES**

- Se recomienda a la Entidad efectuar el respectivo tramite y cancelación del 6.29 % del correspondiente al monto valorizado en el mes de marzo.

Atentamente,

  
**LUIS ARMANDO DELGADO PEREZ**  
INGENIERO VA  
CIP N° 114349  
SUPERVISOR DE OBRA

VALORIZACION DE AVANCE DE OBRA N° 03

\*Migraimiento De Las Cables Sr. Sipes, Pachacamac, Tringado De Las Buenas, Presje De Y Pachegon José Gálvez, Distrito De Iquitos - Provincia De Maynas - Región Loreto\*

PLAZO DE EJECUCION:  
210 DIAS CALENDARIOS  
VALOR REFERENCIAL  
S/ 5.110.100,61 CON IGV  
PRESUPUESTO CONTRATADO:  
S/ 4.730.000,00 SIN IGV

D: GOBIERNO REGIONAL DE LORETO  
ING. JUAN MOSES CAJACURI GUELLAR  
ING. LUIS ARMANDO DELGADO PEREZ  
IQUITOS - LORETO

April-21

ITEM	PRESUPUESTO				ANTERIOR			AVANCE ACTUAL			ACUMULADO			SALDO		
	Und	Método	P. Unit	Presup	Metizado	Valorizado S/	Avance %	Metizado	Valorizado S/	Avance %	Metizado	Valorizado S/	Avance %	Metizado	Valorizado S/	%
<b>PAVIMENTACION</b>																
<b>OBRAS PROVISIONALES</b>																
	und		1640.77	1640.77	1.00	1,640.77	100.00%			0.00%	1.00	1,640.77	100.00%	0.00	0.00	0.00%
	CARTEL DE OBRA DE 60X80cm TIPO GIGANTOGRAFIA color, de madera de 2"x2" y dibujo de madera dura 4"x4"															
	mcs		800.00	5000.00	2.00	1,600.00	28.57%	1.00	800.00	14.29%	3.00	2,400.00	42.86%	4.00	3200.00	57.14%
	ton		40.00	5000.00	30.68	1,227.20	24.54%	15.00	600.00	12.00%	45.68	1,827.20	36.56%	79.32	3172.60	63.46%
	yo		5195.76	10391.52	1.00	5,195.76	50.00%		0.00	0.00%	1.00	5,195.76	50.00%	1.00	5195.76	50.00%
	und		539.49	1070.96	2.00	1,070.96	100.00%		0.00	0.00%	2.00	1,070.96	100.00%	0.00	0.00	0.00%
	POZA DE ALMACENAMIENTO DE AGUA 2.00x2.00x1.00m															
	m2		6973.20	9418.28	6.973.20	9,418.28	100.00%		0.00	0.00%	6.973.20	9,418.28	100.00%	0.00	0.00	0.00%
	m2		6973.20	11548.59	4.913.50	8,254.69	71.49%		0.00	0.00%	4.913.50	8,254.69	71.49%	1.959.70	3292.30	28.51%
	m2		1300.51	25570.91	1.330.51	25,570.91	100.00%		0.00	0.00%	1.330.51	25,570.91	100.00%	0.00	0.00	0.00%
	und		875.23	2627.19	0.00	0.00	0.00%		0.00	0.00%	0.00	0.00	0.00%	3.00	2627.19	100.00%
	und		2436.79	4873.58	0.00	0.00	0.00%		0.00	0.00%	0.00	0.00	0.00%	2.00	4873.58	100.00%
	ds		74.09	4445.40	31.00	2,296.79	51.67%	5.00	370.45	8.33%	36.00	2,667.24	60.00%	24.00	1778.16	60.00%
	EXPLANACIONES															
	CORTES Y EXCAVACIONES															
01	m3		2040.83	20877.73	672.95	8,682.74	32.07%		0.00	0.00%	672.95	8,682.74	32.07%	1387.69	1914.99	67.00%
	CORTE DE TERRENO A NIVEL DE SOBRECIMENTACION Con Rieboconcedora															
02	m3		3168.11	41164.54	583.00	7,559.20	18.30%		0.00	0.00%	583.00	7,559.20	18.30%	2601.11	33066.34	81.69%
	SOBRE EXCAVACION DEBAJO DE SUB BASANTE CONRETREXCAVADORA															
03	m2		970.90	20018.15	223.45	7,782.53	38.88%		0.00	0.00%	223.45	7,782.53	38.88%	354.45	12733.61	61.12%
	ENTIBADO PARA PROTECCION DE EXCAVACION															
04	m3		270.38	12388.77	0.00	0.00	0.00%		0.00	0.00%	0.00	0.00	0.00%	270.38	12288.77	100.00%
	CORTE DE TERRENO MANUAL PARA COLOCACION DE CANA DE ARENA EN VEREDA															
	NIVELACION Y REFINE															
01	m2		4951.83	33324.57	0.00	0.00	0.00%		0.00	0.00%	0.00	0.00	0.00%	4951.83	33324.57	100.00%
	CONFORMACION A NIVEL DE SUB BASANTE CON MAQUINARIA															
02	m2		1892.52	7462.43	0.00	0.00	0.00%		0.00	0.00%	0.00	0.00	0.00%	1892.52	7462.43	100.00%
	REFINE NIVELACION PARA VEREDAS, MARTILLOS Y RAMPAS															
	RELLENOS															
01	m3		4083.69	25454.72	0.00	0.00	0.00%		0.00	0.00%	0.00	0.00	0.00%	4083.69	25454.72	100.00%
	RELLENO EN SOBRE EXCAVACION (ARENA A-3)															
02	m3		94.82	5642.74	0.00	0.00	0.00%		0.00	0.00%	0.00	0.00	0.00%	94.82	5642.74	100.00%
	RELLENO EN SUB BASE DE CONCRETO CON MATERIA DE PRESTAMO A-2-4															
	ELIMINACION DE MATERIA EXISTENTE A UN COST. DE 30M * 200 DE DISPOSICION EN UN PUERTO															
01	m3		8169.03	167791.88	1,500.25	30,815.14	18.37%		0.00	0.00%	1,500.25	30,815.14	18.37%	6688.78	136976.74	81.63%
	PAVIMENTO															
	m3		784.95	43093.76	0.00	0.00	0.00%		0.00	0.00%	0.00	0.00	0.00%	784.95	43093.76	100.00%
	BASE DE MATERIAL DE PRESTAMO (A-3-6)															
	m3		22284.17	22284.17	0.00	0.00	0.00%		0.00	0.00%	0.00	0.00	0.00%	22284.17	22284.17	100.00%
	PERFILADO Y COMPACTADA NIVEL DE SUB-BASE															
	m3		3924.73	91092.89	0.00	0.00	0.00%		0.00	0.00%	0.00	0.00	0.00%	3924.73	91092.89	100.00%
	SOLADO MEZCLA 1:8 en PAVIMENTO															
	m3		394.95	45053.65	0.00	0.00	0.00%		0.00	0.00%	0.00	0.00	0.00%	394.95	45053.65	100.00%
	LOSA DE RODADURA MORTERO f=210 kg/m3, e=0.20cm															
	m3		573.99	39002.62	0.00	0.00	0.00%		0.00	0.00%	0.00	0.00	0.00%	573.99	39002.62	100.00%
	MORTERO EN JUNTAS PARA PAVIMENTOS ANEXO MORTERO f=10 kg/m3, e=0.20cm															
	m3		7488.59	34177.87	0.00	0.00	0.00%		0.00	0.00%	0.00	0.00	0.00%	7488.59	34177.87	100.00%
	ENCOPRADO Y RESECOFRADO DE LOSA DE RODADURA															
	m		862.61	3372.81	0.00	0.00	0.00%		0.00	0.00%	0.00	0.00	0.00%	862.61	3372.81	100.00%
	ASERRADO DE JUNTAS DE CONTRACCION															
	kg		1656.77	5928.49	0.00	0.00	0.00%		0.00	0.00%	0.00	0.00	0.00%	1656.77	5928.49	100.00%
	PASADORES DE FIERRO (SO Ø 5/8" (diámetro))															
	kg		1540.79	6643.83	0.00	0.00	0.00%		0.00	0.00%	0.00	0.00	0.00%	1540.79	6643.83	100.00%
	PASADORES DE FIERRO CORRUGADO DE 5/8" (ARTICULACION)															
	und		2708.66	1781.28	0.00	0.00	0.00%		0.00	0.00%	0.00	0.00	0.00%	2708.66	1781.28	100.00%
	SOPORTE P/ PASADORES DE FIERRO LISO DE 1/2" (DILATAION)															
	kg		2113.33	11836.90	0.00	0.00	0.00%		0.00	0.00%	0.00	0.00	0.00%	2113.33	11836.90	100.00%
	PASADORES DE FIERRO CORRUGADO 5/8" (CONTRACCION)															
	und		1354.83	4999.32	0.00	0.00	0.00%		0.00	0.00%	0.00	0.00	0.00%	1354.83	4999.32	100.00%
	ESPIGA DE FUJACION DE PVC 3/4" PARA JUNTA DE DILATAION															
	m		471.41	2562.58	0.00	0.00	0.00%		0.00	0.00%	0.00	0.00	0.00%	471.41	2562.58	100.00%
	JUNTA DE DILATAION DE 1/2" CON MORTERO ASFALTICO Y TENEDOR DE 1/4" @ 9.00m															
	m		862.81	4632.53	0.00	0.00	0.00%		0.00	0.00%	0.00	0.00	0.00%	862.81	4632.53	100.00%
	JUNTAS DE CONTRACCION DE 1/2"x1" CON MORTER ASFALTICO															
	m		790.15	4638.18	0.00	0.00	0.00%		0.00	0.00%	0.00	0.00	0.00%	790.15	4638.18	100.00%
	JUNTAS DE ARTICULACION LONGITUDINAL 1/2" CON MORTERO ASFALTICO															
	m2		3924.73	12245.16	0.00	0.00	0.00%		0.00	0.00%	0.00	0.00	0.00%	3924.73	12245.16	100.00%
	CURADO DE LOSA DE RODADURA															
	VEREDAS, MARTILLOS Y RAMPAS															
	OBRAS DE MORTERO SIMPLE															
01	m2		1902.52	14816.71	0.00	0.00	0.00%		0.00	0.00%	0.00	0.00	0.00%	1902.52	14816.71	100.00%
	CANAL DE ARENA a = 0.10 m compactado															

LUIS ARMANDO DELGADO PEREZ  
CIP N° 114349  
SUPERVISOR DE OBRA

VALORIZACION DE AVANCE DE OBRA N° 03

\*Municipalidad De Las Cañas S: Sipes, Puchacuf, Triangulo De Las Bermudas, Pasaje Mir y Prologacion José Gálvez, Distrito De Iquitos - Provincia De Maynas - Región Loreto\*

210 DMS CALENDARIOS  
S/ 3.110.100.61 CON IGV  
S/ 4.170.000.00 SIN IGV

PLAZO DE EJECUCION:  
VALOR REFERENCIAL  
PRESUPUESTO CONTRATADO:

UB: GOBIERNO REGIONAL DE LORETO  
ARTISTA: CABALLERO CONTRATISTAS GENERALES EIRL  
ENTE: ING. JUAN MOSES CAJACURI CUELLAR  
WSOR: ING. LUIS ARMANDO DELGADO PEREZ  
DION: IQUITOS - LORETO  
Aba-21

ORDEN	DESCRIPCION	PRESUPUESTO			ANTERIOR			AVANCE ACTUAL			ACUMULADO			SALDO		
		Unid	Metro	P. Unit	Prosep	Metro	Velocizado	Avance %	Metro	Velocizado	Avance %	Metro	Velocizado	Avance %	Metro	Velocizado
1.02	MORTERO 1c=170kg/m2 En Vereda, Merlo y Riega, acabado frotado no. Bruto	m3	311.15	485.92	15194.01	0.00	0.00%	0.00	0.00%	0.00	0.00%	0.00	0.00%	311.15	15194.01	100.00%
1.03	ENCOFRADO Y DESENCOFRADO DE VEREDA e-4	m2	1071.19	32.48	35441.85	0.00	0.00%	0.00	0.00%	0.00	0.00%	0.00	0.00%	1071.19	35441.85	100.00%
1.04	JUNTAS DE DILATACION DE 1" x 2" @ 3.00m	m	608.82	5.35	3257.19	0.00	0.00%	0.00	0.00%	0.00	0.00%	0.00	0.00%	608.82	3257.19	100.00%
1.05	CURADO DE VEREDAS, por 7 días	m2	1802.52	2.19	3947.52	0.00	0.00%	0.00	0.00%	0.00	0.00%	0.00	0.00%	1802.52	3947.52	100.00%
	<b>OBRAS DE ARTE</b>															
	<b>SARDONEL Y CUNETAS</b>															
01	SOLADO MEZCLA 1 e=2"	m2	790.15	15.59	12318.44	0.00	0.00%	0.00	0.00%	0.00	0.00%	0.00	0.00%	790.15	12318.44	100.00%
02	MORTERO 1c=175 kg/m2 En cuevas y sandrales. Vaciado con Melechosa	m3	251.27	485.92	12297.12	0.00	0.00%	0.00	0.00%	0.00	0.00%	0.00	0.00%	251.27	12297.12	100.00%
03	ENCOFRADO Y DESENCOFRADO DE CUNETAS Y SARDONEL, con mocha	m2	1777.84	33.10	58846.50	0.00	0.00%	0.00	0.00%	0.00	0.00%	0.00	0.00%	1777.84	58846.50	100.00%
04	ACERO DE REFUERZO Ø 38", Eje=4200 kg/m2 Incluye Doblado + 5% Desperdicio	kg	10566.43	5.89	62354.07	0.00	0.00%	0.00	0.00%	0.00	0.00%	0.00	0.00%	10566.43	62354.07	100.00%
05	JUNTA DE DILATACION 1"x2" EN CUNETAS Y SARDONEL DE MORTERO ASFALTICO	m	103.15	5.42	1048.87	0.00	0.00%	0.00	0.00%	0.00	0.00%	0.00	0.00%	103.15	1048.87	100.00%
06	JUNTA DE CONTRACCION C/3.00m. E= 1"x2" @3.00m. CON MORTERO ASFALTICO	m	386.30	5.42	2093.75	0.00	0.00%	0.00	0.00%	0.00	0.00%	0.00	0.00%	386.30	2093.75	100.00%
07	TARRAJEO PULIDO EN CUNETAS Mismo 1.5 qt/1.5m	m2	790.15	18.79	15037.07	0.00	0.00%	0.00	0.00%	0.00	0.00%	0.00	0.00%	790.15	15037.07	100.00%
08	SOLAJERO EN SARDONEL	m2	790.15	8.88	7016.33	0.00	0.00%	0.00	0.00%	0.00	0.00%	0.00	0.00%	790.15	7016.33	100.00%
09	CURADO DE SARDONEL Y CUNETAS	m2	1590.30	2.19	3490.66	0.00	0.00%	0.00	0.00%	0.00	0.00%	0.00	0.00%	1590.30	3490.66	100.00%
	<b>SUMIDEROS</b>															
	<b>EXCAVACION MANUAL DE SUMIDEROS</b>															
	<b>SUMIDERO E INSTALACION DE SUMIDERO</b>															
	<b>EXCAVACION MANUAL DE ZANJA PARA CONEXION DE SUMIDERO A CANAL</b>															
	<b>RELLENO DE ZANJA CON MATERIAL DE PRESUPUESTO EN ZANJA PARA CONEXION DE</b>															
	<b>CONEXION DE SUMIDERO A CANAL DE MORTERO ARMADO</b>															
	<b>RELLENO DE MATERIAL PROPIO SELECCIONADO</b>															
	<b>EXCAVACION DE MATERIAL CALIENTE PLUMBIST. DE 300 Y 200 DE ESPESOR DE</b>															
	<b>MORTERO EN DADO DE ANCLAJE C/A 1:4</b>															
	<b>ENCOFRADO Y DESENCOFRADO EN DADO DE ANCLAJE ARMADO DEL GADG PE-3</b>															
	<b>SUB DRENAJES</b>															
	<b>EXCAVACION MANUAL DE ZANJAS PARA SUB DREN</b>															
	<b>SUB DRENAJE ARENA F/LTRO GEOTEXTIL</b>															
	<b>RELLENO DE ZANJA CON MATERIAL DE PRESUPUESTO A 3 EN SUB DREN</b>															
	<b>EXCAVACION DE MATERIAL CALIENTE PLUMBIST. DE 300 Y 200 DE ESPESOR DE</b>															
	<b>PARA PLASTIC.</b>															
	<b>CALA DE INSPECCION DE MORTERO 0.80X0.60X1.20 INC. TAPA</b>															
	<b>SEÑALIZACION</b>															
	<b>SEÑALIZACION HORIZONTAL</b>															
01	MARCAS SOBRE EL PAVIMENTO COLOR AMARILLO SEPARADOR DE CARRIL DE EJE	m2	208.52	24.77	7394.34	0.00	0.00%	0.00	0.00%	0.00	0.00%	0.00	0.00%	208.52	7394.34	100.00%
02	MARCAS SOBRE EL PAVIMENTO COLOR BLANCO	m2	333.05	24.59	8288.88	0.00	0.00%	0.00	0.00%	0.00	0.00%	0.00	0.00%	333.05	8288.88	100.00%
	<b>SEÑALIZACION VERTICAL</b>															
01	SEÑALIZACION RESTRICTIVA OCTAGONALES DE LADOS 0.75X0.75	unidades	18.00	316.43	5695.74	0.00	0.00%	0.00	0.00%	0.00	0.00%	0.00	0.00%	18.00	5695.74	100.00%
02	SEÑALIZACION PREVENTIVAS 0.60X0.60	unidades	18.00	316.43	5695.74	0.00	0.00%	0.00	0.00%	0.00	0.00%	0.00	0.00%	18.00	5695.74	100.00%
	<b>AREAS VERDES</b>															
	<b>CORTE DE TERRENO EN AREAS VERDES</b>															
	<b>RELLENO EN AREAS VERDES E-2"</b>															
	<b>COLOCACION DE TIERRA VEGETAL PARA SEMBRADO DE GRASS</b>															
	<b>SEMBRADO DE GRASS TORJICO</b>															
	<b>SEMBRADO DE PALMERAS Y/O PLANTAS ORNAMENTALES</b>															
	<b>AGUA POTABLE</b>															
	<b>TRABAJOS PRELIMINARES</b>															
	<b>LIMPIEZA DE TERRENO MANUAL (con pico, lapa y carretilla)</b>	m2	2022.96	1.37	2771.46	2.022.96	100.00%	0.00	0.00%	2022.96	100.00%	2.771.46	100.00%	0.00	0.00	0.00%
	<b>TRAZO Y REPLANTO PRELIMINAR INICIO DE OBRA</b>	m2	2022.96	1.64	3317.65	3.317.65	100.00%	0.00	0.00%	3317.65	100.00%	3.317.65	100.00%	0.00	0.00	0.00%
	<b>DEMO DE PAVIMENTO RIGIDO C/ EQUIPO, para Instalacion de tuberia de Agua</b>	m3	8.66	30.52	245.99	0.81	10.00%	24.72	10.00%	0.00	0.00%	24.72	10.00%	7.25	221.27	89.90%

*(Handwritten signatures and stamps)*  
 CABALLERO CONTRATISTAS GENERALES EIRL  
 ING. JUAN CABALLERON ASHMAKIAN  
 INGENIERO CIVIL  
 CIP N° 51348  
 SUPERVISOR DE OBRA  
 INGENIERO CIVIL  
 CIP N° 75685

VALORIZACION DE AVANCE DE OBRA N° 03

Mojanabando De Las Cañas Sr. Sapan, Pichacotec, Triángulo De Las Bermudas, Paraje 141 Y Protopogon José Gálvez, Distrito De Iquitos - Provincia De Maynas - Región Loreto

210 DIAS CALENDARIOS  
S/ 5 110 100.61 CON IGV  
S/ 4 720.000.00 SIN IGV

PLAZO DE EJECUCION:  
VALOR REFERENCIAL  
PRESUPUESTO CONTRATADO:

GOBIERNO REGIONAL DE LORETO  
CABALLERO CONTRATISTAS GENERALES EIRL  
ING. JUAN JOSÉ CAJACURI CUELLAR  
ING. LUIS ARMANDO DELGADO PÉREZ  
IGUITOS - LORETO  
Abril-21

ACTIVIDAD	PRESUPUESTO			ANTERIOR			AVANCE ACTUAL			ACUMULADO			SALDO		
	Unid.	Mts/ud.	P. Unit.	Presup.	Mts/ud.	Avance %	Velocidad S/	Mts/ud.	Avance %	Velocidad S/	Mts/ud.	Avance %	Velocidad S/	Mts/ud.	%
4	m	427.92	1.41	603.37	42.79	10.00%	60.33	42.79	0.00%	0.00	42.79	0.00%	60.33	365.13	90.00%
5	m	172.11	1.46	254.72	17.21	10.00%	25.47	17.21	0.00%	0.00	17.21	0.00%	25.47	154.50	90.00%
5	unf	150.00		2825.00	15.00	10.00%	282.50	15.00	0.00%	0.00	15.00	0.00%	282.50	2632.50	90.00%
7	m3	9.67	20.54	198.62	0.97	10.00%	19.92	0.97	0.00%	0.00	0.97	0.00%	19.92	178.70	89.91%
1															
1.01	m3	431.56	25.03	10801.93	99.85	23.14%	2,499.25	99.85	0.00%	0.00	99.85	0.00%	2,499.25	311.71	76.66%
1.02	m	1348.64	1.83	2458.01	403.28	30.00%	741.66	403.28	0.00%	0.00	403.28	0.00%	741.66	1726.35	69.69%
1.03	m	1348.64	4.06	5475.48	1103.34	8.10%	447.00	1103.34	4.14%	226.47	55.78	4.14%	674.45	4801.03	87.69%
1.04	m3	194.85	48.69	6593.31	0.00	0.00%	0.00	0.00	0.00%	0.00	0.00	0.00%	0.00	134.66	100.00%
1.05	m3	291.31	21.13	6155.38	0.00	0.00%	0.00	0.00	0.00%	0.00	0.00	0.00%	0.00	291.31	100.00%
1.06	m3	226.57	20.54	4653.75	0.00	0.00%	0.00	0.00	0.00%	0.00	0.00	0.00%	0.00	226.57	100.00%
1															
1.01	m	577.40	11.04	6374.50	41.59	7.27%	463.57	41.59	28.77%	1,833.96	268.11	36.04%	2,297.33	4076.96	63.90%
1.02	m	680.68	15.37	10452.83	48.46	7.27%	769.20	48.46	0.00%	0.00	48.46	0.00%	769.20	9692.63	92.79%
01	m	144.00	12.91	1861.44	2.62	1.82%	32.78	2.62	0.00%	0.00	2.62	0.00%	32.78	1768.66	98.18%
02	m	450.00	1.83	823.50	4.69	0.91%	7.48	4.69	0.00%	0.00	4.69	0.00%	7.48	816.02	99.09%
03	m	450.00	4.06	1827.00	0.00	0.00%	0.00	0.00	0.00%	0.00	0.00	0.00%	0.00	1827.00	100.00%
04	m3	135.00	48.36	6528.60	0.00	0.00%	0.00	0.00	0.00%	0.00	0.00	0.00%	0.00	6528.60	100.00%
05	m3	243.00	21.13	5134.59	0.00	0.00%	0.00	0.00	0.00%	0.00	0.00	0.00%	0.00	5134.59	100.00%
06	m3	189.00	20.54	3882.66	0.00	0.00%	0.00	0.00	0.00%	0.00	0.00	0.00%	0.00	3882.66	100.00%
01	unf	3.00	272.99	817.77	0.00	0.00%	0.00	0.00	0.00%	0.00	0.00	0.00%	0.00	817.77	100.00%
02	unf	4.00	21.32	85.28	0.00	0.00%	0.00	0.00	0.00%	0.00	0.00	0.00%	0.00	85.28	100.00%
03	unf	8.00	44.30	354.40	0.00	0.00%	0.00	0.00	0.00%	0.00	0.00	0.00%	0.00	354.40	100.00%
04	unf	3.00	39.55	118.65	0.00	0.00%	0.00	0.00	0.00%	0.00	0.00	0.00%	0.00	118.65	100.00%
05	unf	55.05	55.05	220.20	0.00	0.00%	0.00	0.00	0.00%	0.00	0.00	0.00%	0.00	220.20	100.00%
06	unf	4.00	48.55	194.20	0.00	0.00%	0.00	0.00	0.00%	0.00	0.00	0.00%	0.00	194.20	100.00%
07	unf	4.00	73.05	292.20	0.00	0.00%	0.00	0.00	0.00%	0.00	0.00	0.00%	0.00	292.20	100.00%
08	unf	4.00	61.05	244.20	0.00	0.00%	0.00	0.00	0.00%	0.00	0.00	0.00%	0.00	244.20	100.00%
09	unf	4.00	55.25	221.00	0.00	0.00%	0.00	0.00	0.00%	0.00	0.00	0.00%	0.00	221.00	100.00%
10	unf	4.00	52.52	210.08	0.00	0.00%	0.00	0.00	0.00%	0.00	0.00	0.00%	0.00	210.08	100.00%
11	unf	2.00	380.36	760.72	0.00	0.00%	0.00	0.00	0.00%	0.00	0.00	0.00%	0.00	760.72	100.00%
12	unf	2.00	351.40	702.80	0.00	0.00%	0.00	0.00	0.00%	0.00	0.00	0.00%	0.00	702.80	100.00%
13	unf	8.00	66.53	532.24	0.00	0.00%	0.00	0.00	0.00%	0.00	0.00	0.00%	0.00	532.24	100.00%
14	unf	6.00	66.53	399.18	0.00	0.00%	0.00	0.00	0.00%	0.00	0.00	0.00%	0.00	399.18	100.00%
15	unf	77.00	400.49	30838.96	0.00	0.00%	0.00	0.00	0.00%	0.00	0.00	0.00%	0.00	30838.96	100.00%
16	unf	73.00	403.38	29466.74	0.00	0.00%	0.00	0.00	0.00%	0.00	0.00	0.00%	0.00	29466.74	100.00%
17	unf	1.00	2600.00	2600.00	0.00	0.00%	0.00	0.00	0.00%	0.00	0.00	0.00%	0.00	2600.00	100.00%
18	unf	1.00	432.73	432.73	0.00	0.00%	0.00	0.00	0.00%	0.00	0.00	0.00%	0.00	432.73	100.00%
19	m	1348.64	2.90	3911.66	0.00	0.00%	0.00	0.00	0.00%	0.00	0.00	0.00%	0.00	3911.66	100.00%
	m2	26.85	16.41	440.61	0.00	0.00%	0.00	0.00	0.00%	0.00	0.00	0.00%	0.00	440.61	100.00%
	m3	8.06	517.39	4170.08	0.00	0.00%	0.00	0.00	0.00%	0.00	0.00	0.00%	0.00	4170.08	100.00%
	unf	4.00	607.65	2431.40	0.00	0.00%	0.00	0.00	0.00%	0.00	0.00	0.00%	0.00	2431.40	100.00%
	unf	6.00	460.72	2764.32	0.00	0.00%	0.00	0.00	0.00%	0.00	0.00	0.00%	0.00	2764.32	100.00%
	unf	5.00	506.90	2534.50	0.00	0.00%	0.00	0.00	0.00%	0.00	0.00	0.00%	0.00	2534.50	100.00%

ING. LUIS ARMANDO DELGADO PÉREZ  
ING. JUAN JOSÉ CAJACURI CUELLAR - GERENTE  
C.P. 11443  
SUPERVISOR DE OBRA





VALORIZACION DE AVANCE DE OBRA N° 03

Municipio De Las Cabañas, Provincia De Los Rios, Distrito De Iquitos - Provincia De Miguas - Region Loreto

PLAZO DE EJECUCION: 210 DIAS CALENDARIOS  
 VALOR REFERENCIAL: S/ 5.110.000,00 CON IGV  
 PRESUPUESTO CONTRATADO: S/ 4.720.000,00 SIN IGV

D: GOBIERNO REGIONAL DE LORETO  
 ATISTA: CABALLERO CONTRATISTAS GENERALES E.I.R.L.  
 NITE: ING. JUAN MOSES CAJACURI CUELLAR  
 MSOR: ING. LUIS ARMANDO DELGADO PEREZ  
 MON: INQUITOS - LORETO

Abr-21

TIPO	PRESUPUESTO				ANTERIOR				AVANCE ACTUAL				ACUMULADO				SALDO				
	Unid	Medida	P. Unit	Presup.	Medida	Valorizado S/	Avance %	Medida	Valorizado S/	Avance %	Medida	Valorizado S/	Avance %	Medida	Valorizado S/	Avance %	Medida	Valorizado S/	%		
																				Medida	Valorizado S/
	m3	928,52	36,65	36.65	532,05	20.223,22	57,30%			0,00%			0,00%	532,05	20.223,22	57,30%	396,47	15442,63	42,70%		
	m	628,52	4,71	4373,33	445,95	2.100,41	48,03%			0,00%			0,00%	445,95	2.100,41	48,03%	482,57	2272,92	51,97%		
	m	1455,52	22,32	32487,21	633,06	14.129,90	43,49%			0,00%			0,00%	633,06	14.129,90	43,49%	822,46	18357,31	56,51%		
	unf	30,00	20,16	605,40	6,00	121,08	20,00%			0,00%			0,00%	6,00	121,08	20,00%	15,00	302,70	50,00%		
	unf	150,00	54,99	8247,00	58,00	3.188,84	38,67%			0,00%			0,00%	58,00	3.188,84	38,67%	87,00	4783,26	58,00%		
	m3	1114,23	20,54	22888,26	854,96	17.550,89	76,75%			0,00%			0,00%	854,96	17.550,89	76,75%	259,27	3325,40	23,27%		
	unf	1,00	9000,00	9000,00	1,00	9.000,00	100,00%			0,00%			0,00%	1,00	9.000,00	100,00%	0,00	0,00	0,00%		
	pp	4,00	13769,00	55076,00	3,00	41.307,00	75,00%			0,15	2.065,35	3,75%	0,15	2.065,35	3,75%	0,15	43.372,35	78,75%	0,65	11703,65	21,20%
	pb	1,00	7300,00	7300,00	0,50	3.650,00	50,00%			0,15	1.095,00	15,00%	0,15	1.095,00	15,00%	0,15	4.745,00	65,00%	0,35	2355,00	35,00%
	pb	1,00	14350,00	14350,00	0,50	7.175,00	50,00%			0,15	2.152,50	15,00%	0,15	2.152,50	15,00%	0,15	9.327,50	65,00%	0,35	3022,50	35,00%
	m2	6873,20	1,38	9485,02	0,00	0,00	0,00%			0,00	0,00	0,00%	0,00	0,00	0,00	0,00%	6873,20	9485,02	100,00%		
				3.491.114,89		405.390,37					322.880,09				627.670,48				3.063.444,42		
				508.841,40		53.883,30					30.642,59				66.527,89				472.313,42		
				363.111,40		40.539,04	11,55%				22.228,01	6,39%			62.767,05	17,82%			306.344,44		
				150.032,22		42.223,49					21.561,71				64.683,22				85.247,00		
				4.720.000,00		544.838,28					296.712,43				841.650,73				3.878.349,28		

CABALLERO CONTRATISTAS GENERALES E.I.R.L.  
 ING. JUAN MOSES CAJACURI CUELLAR  
 PRESIDENTE DE OBRA, CIP N° 71252

CABALLERO CONTRATISTAS GENERALES E.I.R.L.  
 ING. LUIS ARMANDO DELGADO PEREZ  
 SUPERVISOR DE OBRA

LUIS ARMANDO DELGADO PEREZ  
 INGENIERO C. V.  
 CIP N° 114349  
 SUPERVISOR DE OBRA

**PANEL FOTOGRÁFICO**

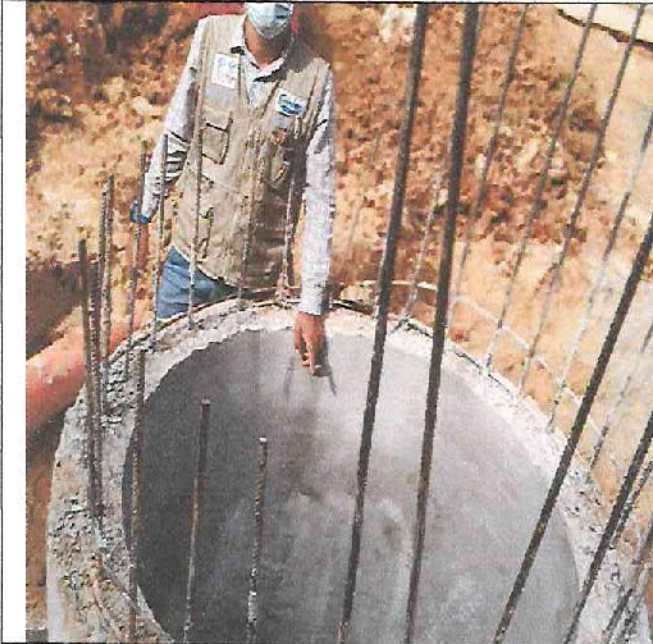

*Revestimiento tipo pulido en buzones.*

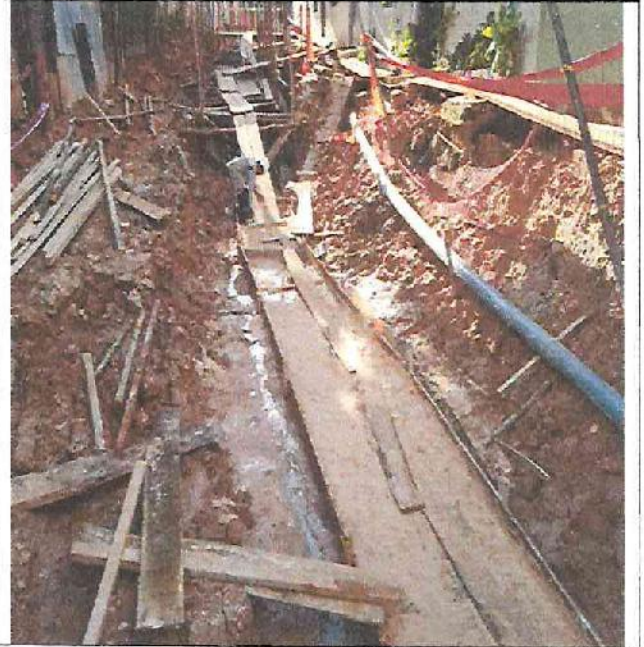

*Colocación de cama de arena A-3  
e=10cm.*

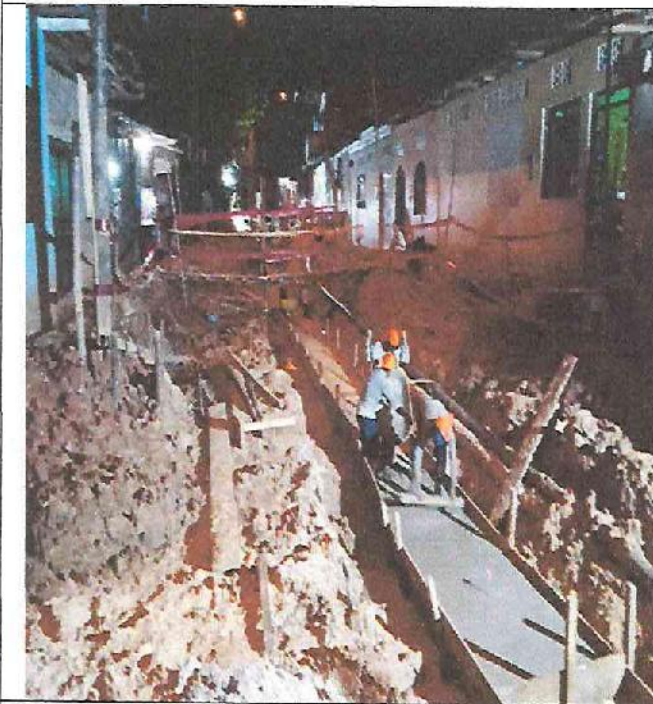

*Llenado de mortero para solado e=10cm.*

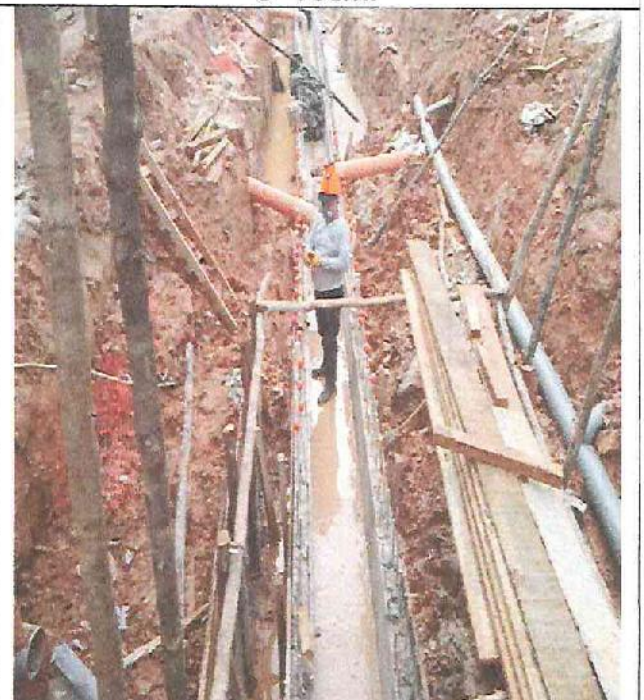

*Revestimiento pulido de muros y losa de  
canal rectangular.*



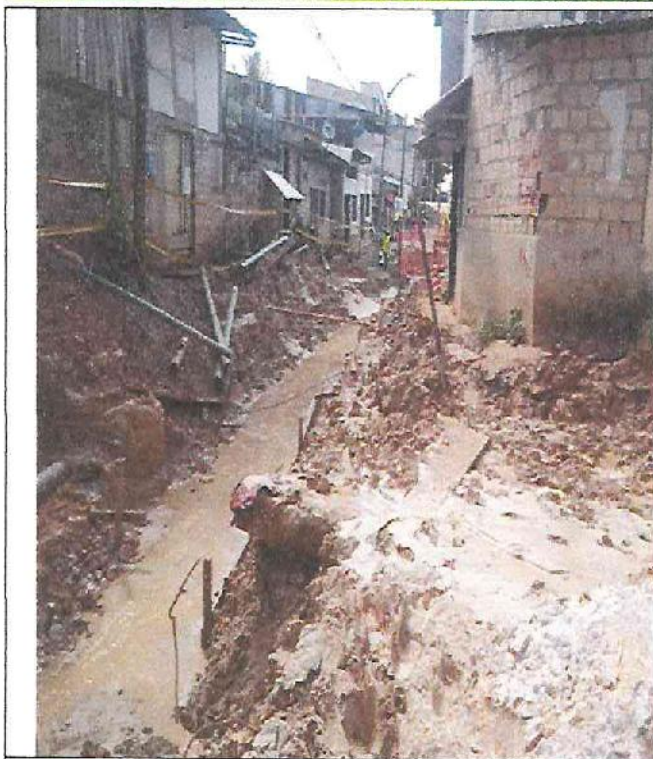

*Excavación de zanja canal en calle  
prolongación José Gálvez*

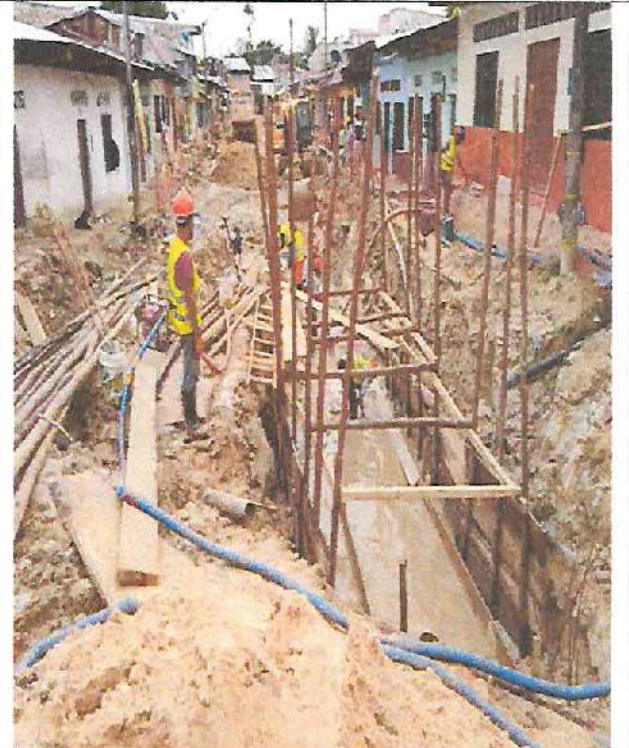

*Excavación de zanja canal en calle  
triangulo de bermudas.*

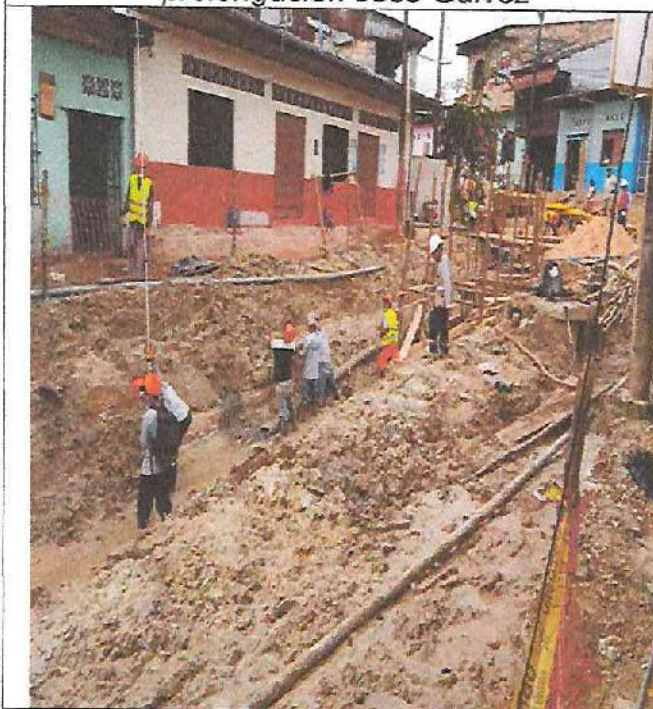

*Excavación de zanja canal en calle triangulo  
de bermuda.*

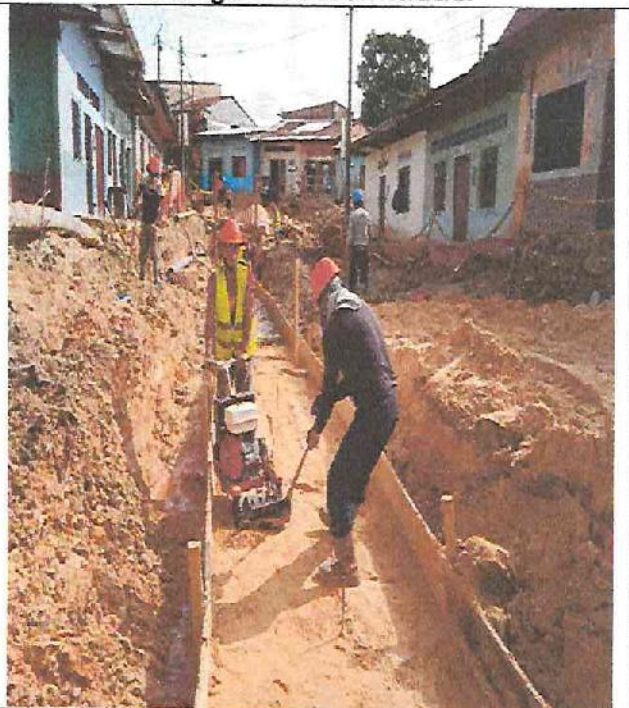

*Colocación de cama de arena A-3  
e=10cm, en calle triangulo de bermuda.*

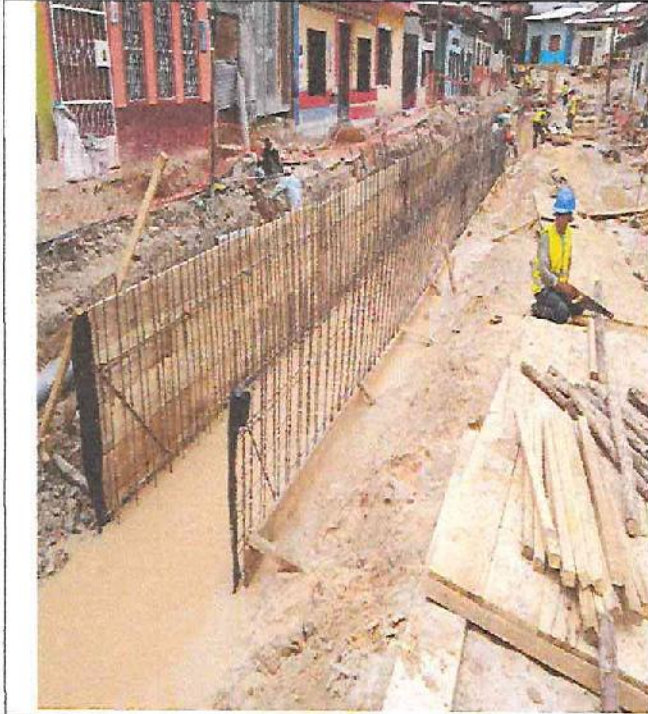

Colocación de refuerzo para canal en calle triángulo de bermudas.

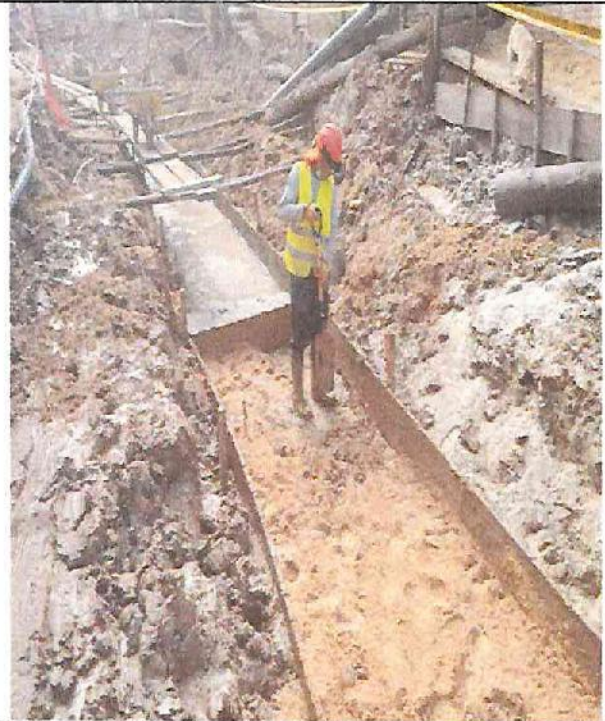

Colocación de cama de arena con A-3 e=10cm en calle prolongación José Gálvez.

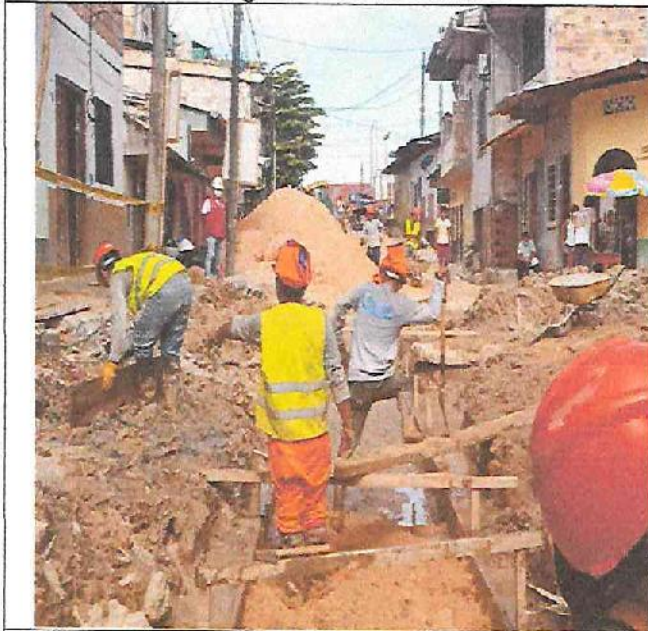

Colocación de cama de arena con A-3 e=10cm en calle prolongación José Gálvez.

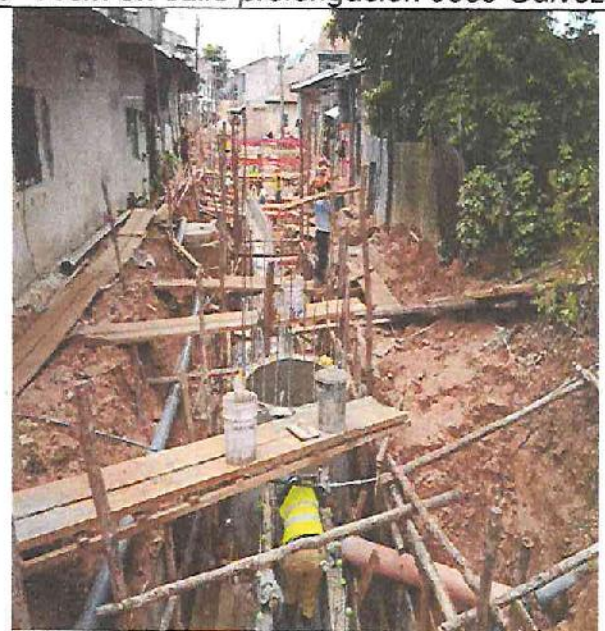

Llenado de mortero en muros de canal en calle prolongación José Gálvez.

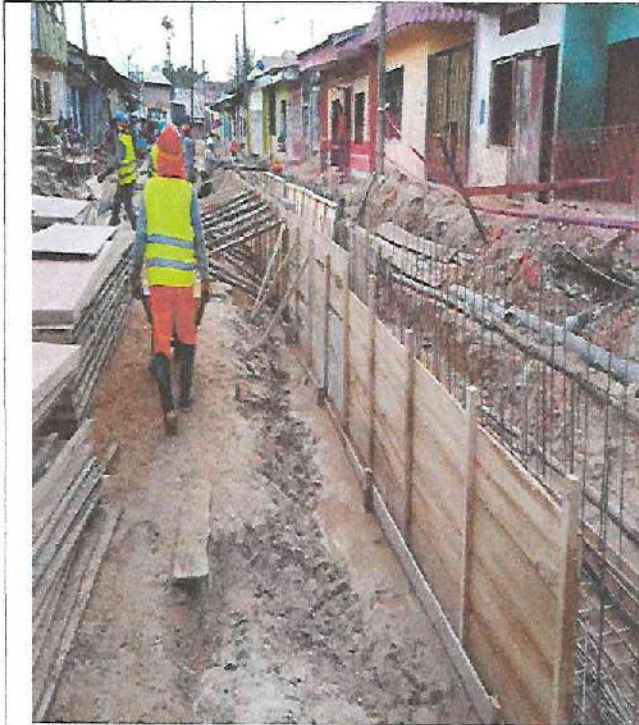

*Colocación de refuerzo para canal en calle triángulo de bermudas.*



*Llenado de mortero para solado e=10cm.*

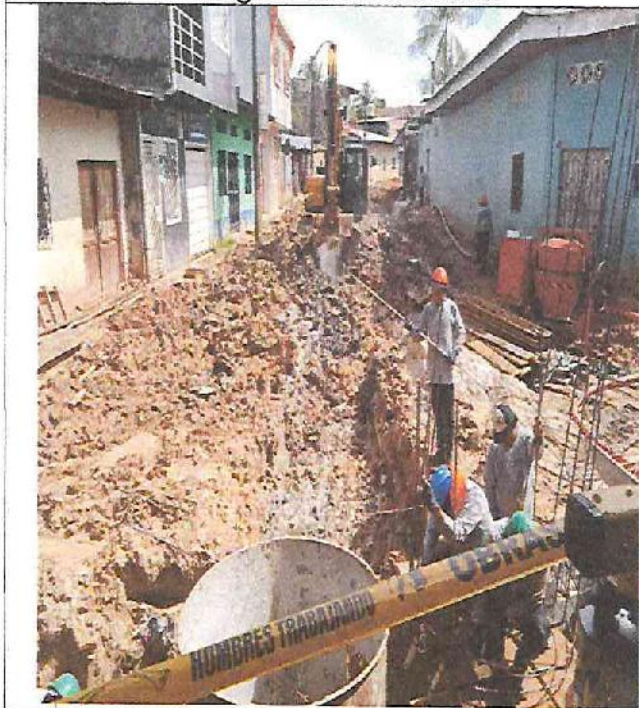

*Excavación de zanja canal en calle sr. Sipán*



*Excavación de zanja canal en calle sr. Sipán*